MOUNTAIN LAKE
PRODUCTIONS

PRÉSENTE

Maxi rires Champéry festival
25 mai au 1er juin 2019

morges sous-rire
festival d'humour
17 au 22 juin 2019

LES STARS DE L'HUMOUR SE DONNENT RENDEZ-VOUS ENTRE LAC ET MONTAGNES EN MAI ET JUIN 2019

Maxi-Rires Festival Champéry
25 mai au 1er juin 2019

MOUNTAIN LAKE PRODUCTIONS

morges sous-rire
festival d'humour
17 au 22 juin 2019

Édition 2019

Dossier de presse

Informations générales

- **L'édito** **p.3**
- **Les festivals en quelques mots** **p.4**
- **Le programme Maxi-Rires Festival en un coup d'œil & tarifs** **p.5**
- **Le programme Morges-sous-Rire en un coup d'œil & tarifs** **p.6**
- **Les deux galas dans les deux lieux** **p.7**
- **Les trois spectacles dans les deux festivals** **p.8**
- **Les spectacles du Maxi-Rires Festival** **p.9-10**
- **Les spectacles de Morges-sous-Rire** **p.11 - 18**
- **Les partenaires du Maxi-Rires Festival** **p.19**
- **Les partenaires de Morges-sous Rire** **p.20**
- **Réservations et contacts** **p.21**

L'édito

L'équipe de Mountain Lake Productions, née de l'union du Maxi-Rires Festival de Champéry et du Festival Morges-sous-Rire est heureuse de présenter les nouvelles éditions des deux manifestations phares de l'humour en Suisse Romande.

La liaison entre les deux festivals a tenu sa promesse en misant sur une programmation artistique de qualité et diversifiée. Elle s'est naturellement développée il y a deux ans et consolidée aujourd'hui par amitié afin d'offrir aux publics des deux manifestations une palette de choix de spectacles un peu plus large: une dizaine pour le Maxi-Rires et une trentaine pour Morges-sous-Rire.

Cette année, les festivals partenaires partageront deux galas et trois spectacles. Les têtes d'affiche programmées, entre montagne et lac, sont Marie-Thérèse Porchet, Éric Antoine, D'jal, Jean-Marie Bigard et Malik Bentalha.

Ce rapprochement a créé un incroyable élan tant auprès du public, des artistes que des partenaires et c'est avec fierté que les festivals accueilleront en mai et juin les meilleurs artistes du moment et ceux à découvrir absolument.

Bons festivals !

Roxane Aybek. & Maxime Délez

Les Festivals en quelques mots

Le Maxi-Rires Festival c'est

- **12e édition** du 25 mai au 1er juin
- Président **Maxime Délez**
- **11 spectacles**
- Plus de **10'000 spectateurs** chaque année
- **5 jours** de festival
- Un **festival off à l'OpenStage** pour les artistes suisses à découvrir
- Une **programmation de choix**
- Une équipe de plus de **200 bénévoles** fidèles au Festival
- Une **ambiance conviviale** et festive qui constitue l'ADN du festival
- Une **zone VIP**
- Un **after** avec les artistes qui se mélangent au public
- Un **rendez-vous incontournable** à Champéry
- Le meilleur **du rire à la montagne**
- Une **couverture médiatique** en Suisse Romande

Morges-sous-Rire Festival c'est

- **31e édition** du 17 juin au 22 juin
- Directrice **Roxane Aybek**
- **28 spectacles**
- Plus de **15'000 spectateurs** chaque année
- **6 jours de** festival
- **3 scènes, 6** spectacles par soir
- Une **programmation de choix**
- Le **Grand Prix de l'humour** décerné par les lecteurs du Journal de Morges
- Un **concours scène ouverte** proposé aux jeunes artistes romands
- Une **ambiance festive** et décontractée
- Une **zone de détente** agréable autour du Chapiteau
- Un **lieu d'accueil** et d'échanges de qualité
- Une **offre VIP** alléchante
- Une **notoriété** reconnue
- Une importante **couverture médiatique** en Suisse Romande

Le programme MRF en un coup d'œil

	ARTISTES	TARIFS Normal	Réductions	VIP
samedi **25** mai	20h30 GALA SUISSE MARIE-THÉRÈSE FÊTE LES VIGNERONS	79 CHF	71 CHF	199 CHF
mardi **28** mai	20h30 GALA INTERNATIONAL PRÉSENTÉ PAR ÉRIC ANTOINE	99 CHF	89 CHF	219 CHF
mercredi **29** mai	19h00 CHRISTELLE CHOLLET	69 CHF	62 CHF	169 CHF
	21h30 PATRICK SÉBASTIEN	79 CHF	71 CHF	199 CHF
jeudi **30** mai	19h00 JEAN-MARIE BIGARD	69 CHF	62 CHF	169 CHF
	21h30 RACHID BADOURI	69 CHF	62 CHF	189 CHF
vendredi **31** mai	19h00 MALIK BENTALHA	79 CHF	71 CHF	179 CHF
	21h30 D'JAL	69 CHF	62 CHF	189 CHF
samedi **01** juin	19h00 AHMED SYLLA	79 CHF	71 CHF	179 CHF
	21h30 BEN & ARNAUD TSAMÈRE	69 CHF	62 CHF	189 CHF

Abonnement général normal **CHF 499.-**
Abonnement général VIP **CHF 999.-**
Billets combinés **CHF 99.-**

Pour tout achat de billets avant le 31 décembre prochain, Maxi-Rires offre 10% de réduction et de -20% sur le package avec hôtel

Le programme de MSR en un coup d'œil

	THÉÂTRE	CHAPITEAU	CAFÉ-THÉÂTRE
lundi 17 juin	**20H** **GALA ERIC ANTOINE** 82.–	**20H** **CHRISTOPHE ALÉVÊQUE** 38.–	**20H** **DENIS MARÉCHAL** 30.–
mardi 18 juin	**19H** **BRIGITTE ROSSET & FRÉDÉRIC RECROSIO** 58.–	**20H** **LES FRÈRES TALOCHE** 38.–	**20H** **YANN GUILLARME** 30.–
	21H30 **CHANTAL LADESOU** 62.–		
mercredi 19 juin	**19H** **LES CHEVALIERS DU FIEL** 72.–	**20H** **FABIEN OLICARD** 36.–	**20H** **GÉRÉMY CRÉDEVILLE** 30.–
	21H30 **GALA MARIE-THÉRÈSE PORCHET** 72.–		
jeudi 20 juin	**19H** **MESSMER** 78.–	**19H** **VÉRONIQUE GALLO** 36.–	**19H** **SCÈNE OUVERTE** 25.–
	21H30 **LAURA LAUNE** 52.–	**21H30** **YANN MARGUET** 36.–	
vendredi 21 juin	**19H** **D'JAL** 52.–	**19H** **IMPROLAB** 36.–	**19H** **CÉCILE DJUNGA** 30.–
	21H30 **JEAN-MARIE BIGARD** 62.–	**21H30** **CONSTANCE** 38.–	**21H30** **MIRKO ROCHAT** 30.–
samedi 22 juin	**19H** **MALIK BENTALHA** 58.–	**19H** **CAUET** 38.–	**19H** **FARAH** 30.–
	21H30 **FARY** 58.–		**21H30** **SIMON ROMANG** 30.–

Offre spéciale - Passe découverte : 80.- au lieu de 162.-

Les deux galas dans les deux festivals

GALA MARIE-THÉRÈSE PORCHET

MARIE-THÉRÈSE PORCHET FÊTE LES VIGNERONS

Après avoir tournoyé avec brio sur la piste du cirque Knie, Marie-Thérèse Porchet revient sur les planches et s'entoure de 8 artistes de Suisse et d'ailleurs. Comme fil rouge de ce gala, Marie-Thérèse nous emmènera dans les coulisses et les préparatifs de la Fête des Vignerons ! Des moments uniques et des retrouvailles inoubliables, pour notre plus grand plaisir !

Samedi 25 mai, 20h30 - CHAMPÉRY
Mercredi 19 juin, 21h30 - MORGES

GALA ERIC ANTOINE

Éric Antoine nous concocte un gala à sa démesure avec 8 artistes incontournables !

Mardi 28 mai, 20h30 - CHAMPÉRY
Lundi 17 juin, 20h00 - MORGES

Les trois spectacles dans les deux festivals

JEAN-MARIE BIGARD

Jeudi 30 mai, 19h00 - CHAMPÉRY
Vendredi 21 juin, 21h30 - MORGES

IL ÉTAIT UNE FOIS BIGARD – LE SPECTACLE DE MA VIE

Il l'annonce : ce sera son dernier spectacle. À 63 ans, il est temps que ça se termine ! Alors il a décidé de partir à la rencontre de ses « copains » avec le spectacle de sa vie, reprenant les meilleurs moments mais aussi les bides qui l'ont fait connaître tout au long de sa carrière.

Alors pour cette dernière tournée, ce sera chaque soir un spectacle différent ! Pour chacune de ses représentations, ce sont les spectateurs qui votent et choisissent les sketchs qu'ils ont préférés.

La valise RTL, la chauve-souris, les expressions, les grands moments de solitude, les proverbes chinois, le français et le mec bourré… L'occasion de se retourner sur une vie riche en fou-rire et bons mots inoubliables !

MALIK BENTALHA

ENCORE

Après avoir conquis le public avec son premier spectacle, Malik se la raconte, Malik Bentalha revient dans son second one-man-show. Avec son sens de la vanne, de l'improvisation et sa répartie, il nous emmène dans le récit de sa vie.

C'est tout d'abord via le stand-up que Malik Bentalha se fait connaître. Il intègre le Jamel Comedy Club et assure la première partie des spectacles de Gad Elmaleh.

Vendredi 31 mai, 19h00 - CHAMPÉRY
Samedi 22 juin, 19h00 - MORGES

D'JAL

Vendredi 31 mai, 21h30 - CHAMPÉRY
Vendredi 21 juin, 19h00 - MORGES

D'JAL À CŒUR OUVERT

Nouveau spectacle
Après 5 ans à guichets fermés avec son premier one-man-show, D'jal a concocté un nouveau spectacle, toujours à cent à l'heure et déjanté.

Des idées plein la tête, il trépigne d'impatience de remonter sur scène aussi fou et plein d'énergie où il redonne vie à ses personnages cultes dans de nouvelles aventures à se tordre de rire. Il entremêle pour notre plus grand plaisir les accents des quatre coins du monde et se livre « à cœur ouvert » avec générosité et sincérité nous faisant passer du rire aux larmes.

Un beau moment de partage et d'authenticité !

Les spectacles du Maxi-Rires Festival

CHRISTELLE CHOLLET

N° 5 DE CHOLLET

Nouveau spectacle
Elle avait révolutionné le genre du music-hall avec L'Empiafée — enchantant 700'000 spectateurs —, puis confirmé son statut de diva de la scène avec L'Entubée et Comic-Hall, revues dignes de Broadway à la croisée des genres, y incluant même danse et claquettes. Dans ses performances entre talent comique et prouesses vocales, elle peut aussi bien faire le lien entre Claude François et Amy Whinehouse qu'expliquer comment fonctionne le mariage à points, sa nouvelle invention pour révolutionner la vie conjugale.

Ses boucles blondes, son mini-short et son énergie communicative constituent sa marque de fabrique, mais elle est bien plus que cela. Fantasque, toujours virevoltante, Christelle Chollet n'est jamais rentrée dans les cases et elle promet, pour ce tout nouveau spectacle de voir plus grand encore : sketches piquants, tubes revisités, personnages épicés, la cinquième création de l'humoriste a des parfums de scandale, de vérité et de folie.

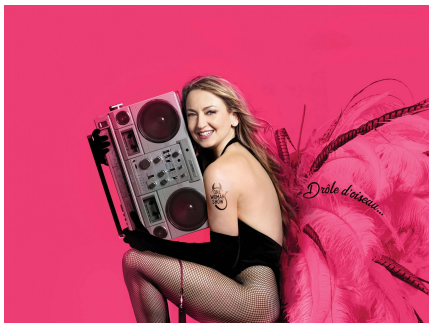

Mercredi 29 mai
19h00
CHAMPÉRY

PATRICK SÉBASTIEN

Mercredi 29 mai
21h30
CHAMPÉRY

AVANT QUE J'OUBLIE

Nouveau spectacle
Dans ce spectacle drôle et émouvant, l'animateur se livre sans faux-semblants et en toute liberté. C'est tendre et corrosif.

Le présentateur du Plus Grand Cabaret du monde revient sur scène avec Avant que j'oublie, justement sous-titré Tout ce que je n'ai pas pu dire à la télé. Il y interprète des chansons à texte et s'adonne à quelques-unes des imitations qui ont fait son succès. Mais, au fil des anecdotes, il se raconte de manière plus intimiste, évoquant son enfance et quelques secrets jamais dévoilés. Des images inédites diffusées sur grand écran accompagnent son propos. « Quand j'étais petit, je regardais la télé derrière la vitrine d'un marchand d'électroménager, jamais je ne pouvais m'imaginer que ça irait aussi loin », confie ce Corrézien à la sensibilité à fleur de peau qui nous offre un one-man-show inattendu

RACHID BADOURI

RECHARGÉ

Nouveau spectacle
Après le succès démesuré de son premier one- man show Arrête ton cinéma, Rachid Badouri cartonne à nouveau avec Rechargé. Il est de retour sur les planches de Champéry avec toujours plus d'énergie, de sincérité et d'autodérision.

Avec ce nouveau spectacle, Rachid va plus loin : inspiré et nourri de son vécu personnel, il décrit les petites choses du quotidien. Il nous livre une multitude d'anecdotes, mettant en lumière les qualités mais aussi les défauts de son entourage: son très cher papa, sa nouvelle et tendre épouse et sa regrettée maman.

Rachid danse, joue du piano et fait de la plus banale des histoires un récit hilarant. C'est toute son énergie si contagieuse qu'on retrouve sur scène, doublée de toute l'expérience acquise au cours des dernières années.

Jeudi 30 mai
21h30
CHAMPÉRY

AHMED SYLLA

Samedi 1er juin
19h00
CHAMPÉRY

DIFFÉRENT

Révélé en 2011 dans l'émission *On n'demande qu'à en rire* de Laurent Ruquier, Ahmed Sylla a depuis parcouru un long chemin. Rôle principal dans L'Ascension, film sorti en 2017, il continue de grandir dans son art et présente un nouveau spectacle dans lequel on retrouve les ingrédients qui l'ont rendu populaire : des mises en situations fraîches et dynamiques, une gestuelle efficace et une ambiance intimiste qu'il parvient à créer partout, même dans les grandes salles combles.

Mais ce caméléon de la scène sait aussi se mettre en danger et sortir de son cadre, pour mieux répondre à ses propres interrogations, portant sur la société un regard vif et traitant des sujets les plus variés avec générosité et finesse. À vingt-huit ans, il change volontiers, comme il le raconte lui-même, de vie, de spectacle, de voiture ou de paillasson, mais il ne dévie pas d'un pouce de sa route vers le succès.

BEN & ARNAUD TSAMÈRE

ENSEMBLE SUR SCÈNE

Après quatre spectacles en solo et une centaine de sketchs en duo dans l'émission « Vivement Dimanche Prochain », Ben et Arnaud montent enfin sur scène à deux, dans un seul et même spectacle écrit à quatre mains.

Un débat politique, une vente aux enchères, une interview sportive, ou le témoignage d'une victime de pickpocket ; on les retrouve au théâtre sous la forme qui les avait révélés à la télévision : le sketch de situation. Leurs univers atypiques se percutent, se renvoient la balle, dans une profusion étourdissante d'histoires loufoques et de digressions sans fin.

Samedi 1er juin
21h30
CHAMPÉRY

Les spectacles de Morges-sous-Rire

CHRISTOPHE ALÉVÊQUE

Lundi 17 juin
20h00
CHAPITEAU

CHRISTOPHE ALÉVÊQUE REVIENT QUAND MÊME

Nouveau spectacle
Christophe Alévêque, célèbre Super Rebelle de l'humour, revient avec un nouveau spectacle inédit avec toujours sa liberté de ton, son insolence et sa sagacité.

Il décortique l'actualité pour s'amuser, ensemble, dans une thérapie de groupe improvisée.

Il fouine et il attaque : les faits divers, la crise, la droite et la gauche déchirées, le gouvernement, le bio et les bobos, les petites phrases des uns, les grosses fortunes des autres et la place des femmes dans tout ça. Rire de tout, en avoir le droit et le garder. Rêveur idéaliste, cet auteur et acteur de talent saura toujours nous surprendre.

DENIS MARÉCHAL

DENIS MARÉCHAL (RE)JOUE

Dans ce nouveau spectacle, Denis Maréchal s'interroge avec beaucoup d'autodérision sur une foule de sujets tels que les techniques de séduction, la gestion des ruptures amoureuses, les règles du vivre ensemble, le cinéma, la télévision, la musique, le système économique...

L'occasion pour lui et pour nous de rire de notre quotidien et de la vie d'un quadra normal... Il s'amuse et nous amuse…

La collaboration artistique avec Florence Foresti est une réussite tant au niveau de l'écriture toute en finesse que de la mise en scène rythmée.

Lundi 17 juin
20h00
CAFÉ -THÉÂTRE

BRIGITTE ROSSET & FRÉDÉRIC RECROSIO

LES AMIS
Misères et splendeurs du sentiment amical

J'ai un ami qui… À partir de là, le principe est simple : la conversation, le duo d'humoristes, amis à la scène comme à la ville, conversent entre eux et avec le public. À nous de trier la réalité de la fiction, aux amis proches de se reconnaître dans ces digressions fines et légères sur les bons et les mauvais côtés de chacun, sur les travers drôles et tendres de leurs meilleurs potes. Un hymne joyeux à ce lien profond qui lie les gens pour le meilleur et pour le pire sans passer par la mairie !

Mardi 18 juin
19h00
THÉÂTRE

LES FRÈRES TALOCHES

MISE À JOUR

Nouveau spectacle
Après 25 ans de carrière, les deux frères remontent sur les planches avec un nouveau spectacle. Alors que la tendance est au stand-up, l'univers particulier de Vincent et Bruno apportent un peu de fraîcheur et de légèreté dans un monde qui en a bien besoin.
On retrouve le burlesque, la folie, et même un peu de poésie dans l'univers particulier de ces deux dingues ! Un spectacle totalement nouveau et inédit servi par l'un des duos incontournables de l'humour.

Mardi 18 juin
20h00
CHAPITEAU

YANN GUILLARME

VÉRIDIQUE

En véritable showman, piquant mais positif, corrosif mais optimiste, Yann Guillarme interpelle toujours son public avec bienveillance. Il interprète divers personnages tous plus déjantés les uns que les autres, avec une furieuse énergie et beaucoup d'originalité.

Des vegans aux Bretons en passant par les enquiquineurs de tout poil, nul n'échappe à ses saillies. Spectacle réjouissant, populaire et généreux et malgré tout ce qu'on peut penser, tout ce qu'il raconte est véridique !

Mardi 18 juin
20h00
CAFÉ-THÉÂTRE

CHANTAL LADESOU

ON THE ROAD AGAIN

Nouveau spectacle
Avec sa voix rauque, son esprit baroque, son côté gaffeur et charmeur pour rire et se moquer de soi et des autres, Chantal Ladesou vous transporte dans les coulisses de l'exploit avec un nouveau one-woman-show qui traverse les générations.

Elle parle avec délice et ironie de ses nouvelles aventures en tant que de mère, belle-mère, grand-mère, elle aborde ses quarante ans de mariage avec la gouaille qu'on aime temps.

Entre le cinéma qui lui fait de l'œil, les Grosses Têtes qui la chahutent et la chouchoutent, on peut dire que cette comédienne hors pair sort du cadre !

Mardi 18 juin
21h30
THÉÂTRE

LES CHEVALIERS DU FIEL

L'ASSASIN EST TOUJOURS DANS LA SALLE

Nouveau spectacle
Un bonheur pour nous d'accueillir les Chevaliers du fiel, ces deux déjantés, allumés, extrémistes du délire. Ils débarquent en policiers sur la scène du théâtre pour démasquer l'assassin d'une spectatrice.

Imaginez qu'Agatha Christie ait trop tapé dans l'apéro, que le roman noir se prenne un fou rire et vous plongerez dans une enquête exceptionnelle de drôlerie et de suspense, à laquelle vous participez !

Mercredi 19 juin
19h00
THÉÂTRE

FABIEN OLICARD

SINGULARITÉ

Mentalisme
Après 80 millions de vues sur YouTube, la parution d'un premier livre, Fabien Olicard crée son troisième spectacle, aussi rationnel que drôle, dans lequel il fusionne la singularité du spectateur avec la sienne, dans une explosion d'étonnement et de rires. Mémoire, langage non-verbal et synchronicité sont quelques éléments de cette approche moderne du mentalisme, où vous allez vous-même vous surprendre !

Mercredi 19 juin
20h00
CHAPITEAU

GÉRÉMY CRÉDEVILLE

EN VRAI, LE TITRE ON S'EN FOUT

Absurde, parfois trash mais toujours élégant, Gérémy Crédeville, se pose quelques questions vitales : peut-on faire confiance à un Chti ? que faisaient les réparateurs d'ascenseurs avant l'invention des ascenseurs ? Est-ce que les ostéopathes nous manipulent ? Peut-on sortir d'un magasin de meubles sans plaid et sans bougie ? Outre son spectacle, il participe également aux émissions d'Arthur, *Vendredi tout est permis*, *Pas de ça entre nous* et présente ses chroniques et billets d'humeur sur France Inter et Rire et chansons.

Mercredi 19 juin
20h00
CAFÉ-THÉÂTRE

MESSMER

HYPERSENSORIEL

Le célèbre fascinateur Messmer est de retour avec son tout nouveau spectacle, Hypersensoriel.

Référence mondiale en hypnose et magnétisme, il repousse à nouveau les limites du subconscient en mettant cette fois à profit les cinq sens. Quels sont leurs secrets, leurs pouvoir insoupçonnés? Peut-on les décupler, les altérer? Et si nous avions un 6e sens qui sommeille en nous?

Après de nombreuses années à étudier le cerveau humain pour amplifier ses propriétés, Messmer invite les spectateurs, sur scène et dans la salle, à vivre des expériences et des aventures plus étonnantes que jamais. Un grand rendez-vous interactif et euphorique, mettant de l'avant technologie et réalité virtuelle.

Jeudi 20 juin
19h00
THÉÂTRE

VÉRONIQUE GALLO

THE ONE MOTHER SHOW-VIE DE MA MÈRE

Après un passage remarqué et apprécié au festival Morges-sous-Rire 2017, Véronique Gallo revient sous le chapiteau avec son dernier spectacle pour dire tout haut ce que toutes les mères pensent tout bas… L'impression d'entendre notre vie de mère sur scène, mais romancée avec don, simplicité, sagesse, clairvoyance et humour. Une comédienne hors pair… Fou rires et émotions garantis, et super antidépresseur après une dure journée de maman…

Jeudi 20 juin
19h00
CHAPITEAU

SCÈNE OUVERTE

Pour la cinquième fois, 5 humoristes suisses sélectionnés au CPO – Lausanne par le public présent, se produiront devant un jury de professionnels issus de divers festivals francophones. Le lauréat de la Scène ouverte 2019 aura l'opportunité de présenter son spectacle aux festivals d'humour suivants : le ComediHa de Québec, le Voorire de Liège et Performance d'Acteur à Cannes. En seconde partie de soirée, les lauréats des sélections belge, québécoise et française fouleront à leur tour la scène du café-théâtre.

Jeudi 20 juin
19h00
CAFÉ-THÉÂTRE

LAURA LAUNE

LE DIABLE EST UNE GENTILLE PETITE FILLE

Une petite blonde pétillante qui débite un humour noir et trash, irrévérencieux et provocateur. Son spectacle n'est pas pour tout le monde ; il faut du recul pour rire à ses horreurs prononcées avec tant de légèreté. Sous des traits angéliques se cache un petit diable qui ose tout… Grande gagnante de la saison 12 d'Incroyable Talent, cette jeune belge, complice de Jérémy Ferrari, assume tout ce qu'elle dit sur scène !

Jeudi 20 juin
21H30
THÉÂTRE

YANN MARGUET

EXISTER, DÉFINITION

Il nous a séduit avec ses chroniques piquantes hebdomadaires devenues cultes sur Couleur 3. Avec son mordant savoureux, il passe au crible les petits vieux, le foot, le porno ou encore les enfants. Ce maître de la blague urticante réalise son rêve : monter sur scène pour diffuser plus largement son humour vivifiant !

Jeudi 20 juin
21H30
CHAPITEAU

IMPROLAB

Devenue désormais incontournable, la soirée d'impro délirante au chapiteau promet des moments de rires uniques. Une confrontation désopilante entre des improvisateurs professionnels et des humoristes internationaux ! Et c'est sans compter les interventions d'un maître de cérémonie déjanté, à savoir Blaise Bersinger.

Vendredi 21 juin
19H00
CHAPITEAU

CÉCILE DJUNGA

PRESQUE CÉLÈBRE

Repérée dans le Jamel Comedy Club, cette Miss Météo belge livre son nouveau spectacle et nous transporte dans ses nombreux univers déjantés. Elle raconte son parcours de combattante pour devenir « presque célèbre » et campe des personnages variés, envoie des répliques cinglantes qui se mêlent au capital sympathie dégagée par cette talentueuse comédienne. De la musique, de la danse et des vannes pour un show drôle et rythmé inoubliable! Lauréate belge de la Scène ouverte 2017!

Vendredi 21 juin
19H00
CAFÉ-THÉÂTRE

CONSTANCE

POT-POURRI

Nouveau spectacle
Révélée par *On ne demande qu'à en rire* l'émission de Laurent Ruquier, Constance présente déjà son cinquième spectacle ! Si c'était un plat, ce serait une sorte de hachis parmentier avec de vrais morceaux de Constance à l'intérieur. Dans ce pot-pourri, on se délecte de sketches fourrés à la violence verbale poétique et libératrice. Également chroniqueuse récurrente sur France Inter, comédienne au cinéma et à la télévision, on peut affirmer que cette artiste, amoureuse de l'humour noir, un peu sale et trash, est multifonction !

Vendredi 21 juin
21H30
CHAPITEAU

MIRKO ROCHAT

SUPERMÂLE

Depuis toujours, Mirko Rochat invente des personnages, imite les personnalités et se déguise… Dès 2011 il écrit ses proches sketches et dévoile son univers. En 2016, il crée son premier one-man-show, accompagné à la mise en scène et à l'écriture par Christophe Bugnon. Il joue avec finesse et humour une quinzaine de personnages haut en couleurs , de la mère de famille névrosée à l'adolescente rebelle en passant par une Christina Cordula plus vraie que nature !

Vendredi 21 juin
21H30
CAFÉ-THÉÂTRE

CAUET

100% LIBRE

Avec ce nouveau spectacle, Cauet parcourt, à travers un spectacle interactif, des sujets parfois sensibles comme le terrorisme, la malbouffe, la malade, les mensonges, l'hôpital mais aussi son monde médiatique, à savoir la radio ou la télévision. Ce spectacle est aussi l'occasion pour lui de répondre à des questions existentielles : Cauet a mûri ? Peut-être… Cauet a résisté aux coups ? Assurément… Cauet est-il prêt à les donner ? Ca, c'est certain ! Avec sa gouaille, il nous emmène dans un nouvel univers 100% libre !

Samedi 22 juin
19H00
CHAPITEAU

FARAH

RÉSISTE

Working girl dans la finance le jour, Stand-upeuse la nuit, Farah démonte les stéréotypes et les clichés, avec un humour piquant, noir, « trash mais didactique ».

Cette humoriste et chroniqueuse belge, faussement féministe, ose tout et c'est tant mieux parce que de toute façon ce que pensent les autres elle s'en bat le clito !

Cette belle brune évoque les tabous de notre société sur les planches. Après un stage de deux semaines organisé au Kings of Comedy (Bruxelles). Elle y présente un sketch, et sa vie bascule. Tout s'emballe, et elle commence à faire des premières parties d'artistes reconnus et participe à divers festivals dont Morges-sous-Rire en 2018 en tant que lauréate belge de la Scène ouverte.

Samedi 22 juin
19H00
CAFÉ-THÉÂTRE

FARY

Samedi 22 juin
21H30
THÉÂTRE

HEXAGONE

L'histoire de Fary est celle d'une ascension fulgurante.

À 11 ans, il découvre la scène et commence à écrire ses premiers sketchs. En seconde, il fait rire sa prof d'histoire. Ils travaillent ensemble sur son premier spectacle. Fary s'inscrit alors aux cours Florent et enchaine les scènes ouvertes.

En 2012, il intègre la troupe du Jamel Comedy Club et celle de Adopteuncomique.com.

En 2014, il crée son premier spectacle, *Fary is the new black* qui rencontre un incroyable succès. C'est avec bonheur que le festival l'accueille dans son nouveau spectacle !

SIMON ROMANG

CHARRETTE !

Simon Romang déboule sur scène au son de l'hymne vaudois et en chemise à carreaux. Le ton est donné, énergique, pétulant. Il raconte avec un humour pétri de tendresse son parcours atypique de fils de paysan vaudois devenu comédien, avec de douces péripéties, autour de personnages excentriques et touchants comme son propre papa, le Major Davel, José l'ouvrier agricole ou encore John le patron de restaurant new-yorkais. Pas de vedette sur scène, juste Simon de la ferme, qui se raconte sans faux-semblants et vous propose de rire de ce qu'il a si longtemps voulu cacher! Une bouffée d'air frais sur la scène romande !

Samedi 22 juin
21H30
CAFÉ-THÉÂTRE

Les partenaires Maxi-Rires Festival

Le Maxi-Rires Festival remercie ses partenaires pour leur précieux soutien. Grâce à eux, la 12e édition peut être célébrée avec une programmation spécialement drôle.

PARTENAIRES PRINCIPAUX

FOURNISSEURS OFFICIELS

PARTENAIRES INSTITUTIONNELS

PARTENAIRES MEDIAS

FESTIVAL PARTENAIRE

Les partenaires de Morges-sous-Rire

L'association des amis du Festival Morges-sous-Rire remercie son Presenting Partner, ses Co-sponsors, ses partenaires institutionnels, ses fournisseurs réguliers et partenaires, ses membres du Club du Rire ainsi que tous ses collaborateurs et bénévoles.

PRESENTING PARTNER

CO-SPONSORS

PARTENAIRES MEDIAS

PARTENAIRES INSTITUTIONNELS

FOURNISSEURS REGULIERS ET PARTENAIRES

FESTIVALS PARTENAIRES

Billetterie et réservations

Maxi-Rires Festival - 024 479 20 20

Billets en vente sur www.maxi-rires.ch, dans les offices de tourisme de la Vallée d'Illiez et dans les magasins Manor de Vevey, Monthey, Sion et Sierre.

Morges-sous-Rire - 021 804 15 65

Billets en vente sur www.morges-sous-rire.ch et à l'hôtel de ville de Morges.

Service de presse

MOUNTAIN LAKE PRODUCTIONS

Aurélie Grao
Service de Presse
presse@mlprod.ch | +41 79 849 53 35